**Klassenelternabend**
**Schuljahr 2026/2027**

Therese-Giehse-**Realschule**
Staatliche Realschule Unterschleißheim

# HERZLICH WILLKOMMEN ZUM KLASSENELTERNABEND DER 6. KLASSEN

**Klassenelternabend**
**Schuljahr 2026/2027**

Therese-Giehse-**Realschule**
Staatliche Realschule Unterschleißheim

# Schulgemeinschaft mitgestalten

# Schulgemeinschaft mitgestalten

Die Schule

Pädagogisches Team

Lernende

Eltern/Erziehungs-berechtigte

# Schulgemeinschaft mitgestalten

Vorstellung Klassenlehrkraft und der pädagogischen Arbeit

Pädagogisches Team

Vorstellung der Fachlehrkräfte im Laufe des Abends

# Wichtige Ansprechpartner

| | |
|---|---|
| **Verbindungslehrkräfte:** | Frau Wolf, Herr Weiß |
| **Beratungslehrkräfte:** | Frau Neumeyer |
| **Schulpsychologin:** | Frau Probst |
| **Legasthenieberatung:** | Frau Weigand |
| **KJSA:** | Frau Pagany, Frau Streidl, Frau Hoffmann |
| **Neue Medien:** | Herr A. Müller (MeKo, ByCS, KIT) |
| **Social Media:** | Frau Well<br>Herr Ziller |

**Frühzeitige Kontaktaufnahme erwünscht!**
vertraulich
kostenlos
lösungsorientiert

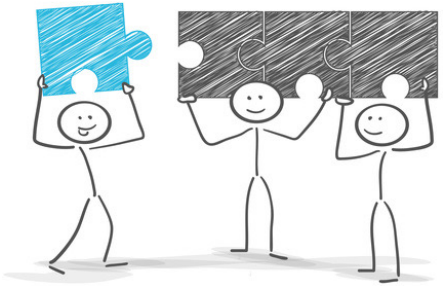

## Kooperation & Engagement:

- Nutzen Sie die Sprechstunden der Lehrkräfte für Feedbackgespräche, Beratung etc.
  NEU: Lehrersprechstunden für die Schülerinnen und Schüler – s. Aushang LZ!
- Nehmen Sie gemeinsam mit Ihrem Kind an den beiden Elternsprechtagen teil.
  1. Elternsprechtag: Mittwoch, den 25.11.26, 17 – 20 Uhr (2. ESpT, 28.04.2027)
- Besuchen Sie schulische Veranstaltungen, Elternabende, Konzerte etc.
  Adventure Singing mit Weihnachtsbasar am 16. – 17.12.26

**Sprechstunden finden Sie auf der Homepage** - Buchung via Schulmanager
Kontakt per Mail: vorname.nachname@tgrs.de

# Vorgehen bei Anliegen:

kommunikation

Kommunikationsleitfaden auf unserer Homepage: www.tgrs.de

Entspr. Lehrkraft

↘

Klassenleitung → Verbindungslehrkraft → Klassenelternsprecher

↑ ↓

Schulleitung

**Klassenelternabend**
**Schuljahr 2026/2027**

Therese-Giehse-**Realschule**
Staatliche Realschule Unterschleißheim

# KESCH

Kooperation zwischen Elternhaus und Schule

Eltern und Schule arbeiten Hand in Hand

Bitte überlegen Sie für sich, ob Sie sich das Amt für dieses Schuljahr vorstellen können!

Eltern →

**Klassenelternsprecher**
→ Ansprechpartner/Bindeglied

→ Klassenlehrkraft/Lehrkraft

→ Elternbeirat

**Engagement und Mitgestaltung des Schullebens Ihres Kindes**

**Klassenelternabend**
**Schuljahr 2026/2027**

Therese-Giehse-**Realschule**
Staatliche Realschule Unterschleißheim

# Elternbeirat

## Unsere Aufgaben

### Zusammenarbeit mit allen Mitgliedern der Schulfamilie

- Mitwirken im Schulforum (Schüler-Eltern-Schulleitung)
- Mitarbeit im KESCH-Team (Kooperation Eltern-Schule)
- Kooperation mit dem Förderverein der TGRS
- Präsenz an Elternabenden
- Wir gestalten mit:
    - Sommerfest, Schulfeste, Abschlussball
- Wir sind Mitglied im Landes-Eltern-Verband

Wir sind Ihre Vertreter an der TGRS. **Vielen Dank für Ihr Vertrauen!**

Vorsitzende: Sven Scheibe und Claudia Zäch

**Klassenelternabend**
**Schuljahr 2026/2027**

Förderverein e.V.

## Projekte und Fördermaßnahmen

Unterstützung der gesamten Schulfamilie,
v. a. **Exkursionen und Vorträge**
aber auch Theater AG, Kicker-Tische in der Aula etc.

## Schulpatenschaften

Unterstützung einzelner Schüler in finanziellen Notfällen
→einmalige Spende mit Verwendungszweck **„Patenschaft“**
→Vermerk auf Mitgliedsantrag

Ziel: Positive Beeinflussung des Schulklimas an der TGRS

Das Engagement des Fördervereins ist aber auf Ihre Unterstützung angewiesen!

→ Mitgliedschaftsantrag
→ Spenden
→ Bestellungen über www.schulengel.de

**Vielen Dank!**

**Klassenelternabend**
**Schuljahr 2026/2027**

Therese-Giehse-**Realschule**
Staatliche Realschule Unterschleißheim

# Vielen Dank für Ihre Unterstützung!

# Schulgemeinschaft mitgestalten

Die Schule

Pädagogisches Team

Lernende

Eltern/ Erziehungs-berechtigte

**Klassenelternabend**
**Schuljahr 2026/2027**

Therese-Giehse-**Realschule**
Staatliche Realschule Unterschleißheim

# Unser Schulmotto

# Wenn aus „Du und Ich“ ein „Wir“ wird.

## Die TGRS ist eine persönlichkeitsbildende, weltoffene und zukunftsorientierte Schule, in der Demokratie, Toleranz und Nachhaltigkeit gelebt werden!

Schule ohne Rassismus
Schule mit Courage

UMWELTSCHULE IN EUROPA
INTERNATIONALE NACHHALTIGKEITSSCHULE

mint FREUNDLICHE SCHULE

KOMPASS 2
Kompetenz aus Stärke und Selbstbewusstsein

NEU: Gesunde Schule

Leitbild der Schule: Wir machen Schule - Mit Kopf, Herz und Hand!

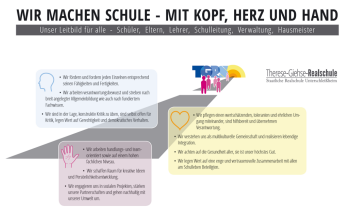

# Unser Schulmotto
# Wenn aus „Du und Ich“ ein „Wir“ wird.

- Damit ein reibungsloser Schultag gelingt: **Hausordnung**

- **Handytresor**
- Verantwortungsvoller Umgang mit neuen Medien: **Plakat Cybermobbing**

- **Verlassen des Schulgeländes:** erst nach Unterrichtsschluss
  Vertretungsplan beachten!! Ab 16:00 Uhr im Schulmanager

**Klassenelternabend**
**Schuljahr 2026/2027**

Therese-Giehse-**Realschule**
Staatliche Realschule Unterschleißheim

Digitale Schule der Zukunft

# Unser Medienkonzept
# Von „Lernen lernen zu Stärken stärken mit Medienkompetenz“

5./6. Jahrgangsstufe

**überwiegend analoges Arbeiten**

Erwerb von Lese- und Fragenkompetenz, Medientransfern, Lernreflexion, gemeinsame Vereinbarungen treffen

Einführung in die ByCS
Umgang mit dem iPad-Koffer
Medienführerschein
Projekt „Sei gscheit“

https://t1p.de/wgq1p

**Klassenelternabend**
**Schuljahr 2026/2027**

Therese-Giehse-**Realschule**
Staatliche Realschule Unterschleißheim

# Unser Medienkonzept
# Von „Lernen lernen zu Stärken stärken mit Medienkompetenz“

7./8. Jahrgangsstufe

**Von ANALOG zu DIGITAL:**

**Einführung I-Pads Ende 7. Klasse**

Mediennutzung reflektieren und Risiken erkennen

Einführung in digitale Endgeräte
1:1-Ausstattung in Jgst. 8

9./10. Jahrgangsstufe

**DIGITALES Arbeiten**

Zunehmend selbstständig und eigenverantwortlich

KI-unterstützte Bewerbung
KI-unterstützte Projektpräsentation

# Umgang mit Medien - Zuhause

Lassen Sie sich Chat-Verläufe regelmäßig zeigen und besprechen diese mit Ihrem Kind. Klassenchats sind von Seiten der Schule nicht erwünscht!

**Klassenelternabend**
**Schuljahr 2026/2027**

Therese-Giehse-**Realschule**
Staatliche Realschule Unterschleißheim

# KONTAKT MIT DER SCHULE

Schulmanager Online

Um einen Beitrag für den Umweltschutz zu leisten, nutzt die TGRS den Schulmanager Online mit verschiedenen Funktionen:

**REGISTRIERUNG**: Anmeldung unter Schulmanager@tgrs.de.
Bitte melden Sie auch, wenn sich Ihre Mailadresse geändert hat, oder einer weitere Mailadresse aufgenommen werden soll. → c.unke@tgrs.de
Elternteil/Erziehungsberechtigte oder Kind mit je unterschiedlicher Funktionalität

JETZT ANMELDEN

**KRANKMELDUNG/BEURLAUBUNGEN** nur mit dem Elternaccount möglich.

**SPRECHSTUNDE/ELTERNSPRECHTAGE:**
Buchungssystem in der Schulmanager App.
Für die Elternsprechtage erhalten Sie zu gegebener Zeit genauere Infos durch ein Infoschreiben.

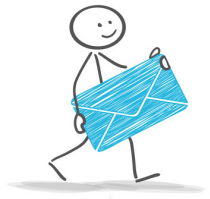

**VERSAND VON ELTERNBRIEFEN**

Lästige Abschnitte wie früher üblich, sind meistens nicht mehr nötig.

**weitere Funktionalitäten:**
z. B. Einsicht in den Stunden- und Vertretungsplan - ab 16:00 Uhr online

# Schulgemeinschaft mitgestalten

Die Schule

Pädagogisches Team

Lernende

Eltern/ Erziehungs-berechtigte

# Besonderheiten der 6. Jahrgangsstufe

- Lerninhalte bauen auf dem Lehrplan der 5. Jahrgangsstufe auf, werden wiederholt und erweitert.
- Pädagogisches Leitthema: **Schulgemeinschaft mitgestalten**
- Fächerkanon wird erweitert:
  - Geschichte und Kunst
  - die Verfassungsviertelstunde zu demokratischen Werten
  - div. Projekte: Vorlesewettbewerb (Deutsch); Hallo Auto (Verkehrserziehung); Archäologe; Lorax (Englisch); Flughafenbesuch (Geografie/Englisch); x-Quadrat (Mathematik), Sportfest
- Lern- und Arbeitstechniken werden vertieft. Unter Anleitung wird selbstständiges Arbeiten gefördert, die Schüler entwickeln sich mehr und mehr zu den „alten Hasen“ an der Realschule.
  NEU: statt Förderunterricht bieten Deutsch, IT und Mathe offene Lernräume an! (ab 28.09.2026)
- Infos zur Familien- und Sexualerziehung finden Sie auf unserer Homepage
- Wahl der Wahlpflichtfächergruppen (M/BWR/Kunst/Französisch) Infoabend: 10.03.2027

Klassenleiterstunde → Vertiefung durch die Fachlehrer

Jeder Schüler
führt sein „Logbuch“ fort

- Heftführung und „Der erlaubte Spickzettel“
- Zeitplanung und Vorbereitung auf Lernzielkontrollen
- Internetrecherche
- Lerntechnik: Die Mindmap

Eltern begleiten und unterstützen – siehe Homepage www.tgrs.de

# Leistungserhebungen

➡ **Mündliche Noten**: Gruppenarbeiten, Wochenpläne, Lernwerkstatt, selbstständige (kleine) Präsentationen, Unterrichtsbeiträge, Wiederholung der letzten Stunde

➡ **Schriftliche Noten**: Schulaufgaben (2-fach): in allen Hauptfächern

Angesagte Leistungsnachweise (2-fach): E (+1 Projekt)

1 Kurzarbeit + Portfolioarbeit: **EvR, KR, Eth** (1,5-fach)

Stegreifaufgaben (1-fach): in allen Fächern (ohne E, EvR, KR,Eth)

Praktische LNW: **IT, Kunst**

§45 RSO Bedient sich eine Schülerin oder ein Schüler unerlaubter Hilfe oder macht den Versuch dazu, so wird die Arbeit mit der Note 6 bewertet. → Hierzu zählen auch Handys, digitale Speichermedien, Smart Watches etc.

# Leistungserhebungen

- Die Termine für alle Angesagten Leistungstests im ersten Halbjahr werden zeitnah im Schulmanager bekannt gegeben!
- Mit Antrag dürfen alle Arbeiten mit nach Hause genommen werden, solange sie zuverlässig, innerhalb einer Woche, wieder zurückkommen.
- Wir bitten um Verständnis, wenn bei zunehmender Unzuverlässigkeit, die Arbeiten nicht mehr mit nach Hause gegeben werden!
- Kinder, die krank waren, gehen nach Rückkehr aktiv auf die Lehrkraft zu. Ersatztermin erfolgt zeitnah am Nachmittag. → siehe Schulmanager!

**Klassenelternabend**
**Schuljahr 2026/2027**

Therese-Giehse-**Realschule**
Staatliche Realschule Unterschleißheim

# Informiert sein an der TGRS

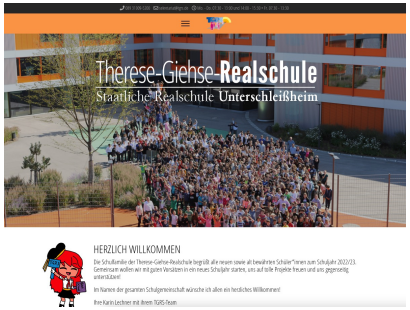


Homepage der Realschule:
www.tgrs.de

Digitale Schule der Zukunft

- Projekte Werteerziehung
- Infos Lernen Lernen / Stärken stärken
- Leitbild und Hausordnung
- Mensa / Schließfächer
- Schulbetrieb und Schulshirts
- Anlaufstellen an der TGRS

**Klassenelternabend**
**Schuljahr 2026/2027**

Therese-Giehse-**Realschule**
Staatliche Realschule Unterschleißheim

## ANGEBOT ÜBER DEN SCHULTAG

| | |
|---|---|
| FRÜHSTÜCK | ab 7:30 Uhr |
| PAUSE | Snacks & warme Take-away-Angebote |
| MITTAG | Büffet mit bis zu 12 wählbaren Komponenten |
| PLUS | Pasta- & Salatbar |

CampusCafé
Büffetkultur in der Schule

**Alle Infos online**

Speiseplan · Preise · Allergene · eCampus

Bezahlung → BAR
Bezahlung → eCAMPUS

**Klassenelternabend**
**Schuljahr 2026/2027**

CampusCafé
Büffetkultur in der Schule

TGR

Therese-Giehse-**Realschule**
Staatliche Realschule Unterschleißheim

Grafik: KI-generiert mit ChatGPT (OpenAI), 2026

**Klassenelternabend**
**Schuljahr 2026/2027**

Therese-Giehse-**Realschule**
Staatliche Realschule Unterschleißheim

- Prüfen Sie bitte auf Ihrem Kontoauszug, ob Sie noch offene Beträge auf dem **Materialgeldkonto** begleichen müssen!

  DE70 7025 0150 0140 6534 45 – Materialgeldkonto

- Speichern Sie die Telefonnummer der Schule ab und nehmen Sie Anrufe bitte an:

  089 31009-5200

Haben Sie noch Fragen,
Wünsche, Anregungen?

**Klassenelternabend**
**Schuljahr 2026/2027**

Therese-Giehse-**Realschule**
Staatliche Realschule Unterschleißheim

KESCH
Kooperation zwischen Elternhaus und Schule

Eltern und Schule arbeiten Hand in Hand

# Wahl der KES

Klassenelternsprecherin / Klassenelternsprecher

Denn Sie und Ihre Mitarbeit sind uns wichtig!

Vergessen Sie bitte nicht die Kontaktliste auszufüllen.

**Klassenelternabend**
**Schuljahr 2026/2027**

Therese-Giehse-**Realschule**
Staatliche Realschule Unterschleißheim

# Wenn aus „Du und Ich“ ein „Wir“ wird

Ich hoffe auf eine vertrauensvolle Zusammenarbeit …

… um die Kinder auf ihrem weiteren Weg zu unterstützen.